

Switching Deadline

วันที่ 9 ต.ค. 62



การไฟฟ้านครหลวง
METRO ELECTRICITY AUTHORITY

เลขที่ ก.ต.ลพ.(กบ) ๑๘๓๗/๒๕๖๒

ชื่อผู้รับ นายถนัดพงษ์ วงษ์พันธ์ุท่า

ชื่อผู้ส่ง นายพิชชา ดันยิตเส็ง

วันที่ ๓ ตุลาคม ๒๕๖๒

ตำแหน่ง ออ.บบ.(ก.๓)

ตำแหน่ง ผอ.กฟส.ตลาดหญ้า

ด้วย กฟส.ตลาดหญ้า จะขอตัดไฟเพื่อปฏิบัติงาน ปรับปรุงระบบจำหน่ายแรงสูงบริเวณตลาดตลาดหญ้า ตามแผนผัง
สังเขปแนบ จำนวน ๓ แผ่น ดังนี้

ที่	วงจร	วัน/เดือน/ปี	ตั้งแต่เวลา	ถึงเวลา	ลักษณะงานที่ปฏิบัติ/บริเวณ	จาก	ถึง	ผู้ควบคุมงาน
๑	KCA๑๐	๑๓ ต.ค. ๖๒	๐๙.๐๐ น.	๑๗.๐๐ น.	สับเปลี่ยนเสาแรงสูงต้นโคม แยกตลาดตลาดหญ้า	DIS ชั่วคราว หน้าร้าน น้ำแข็ง	DIS ชั่วคราว สะพานลอย ตลาดหญ้า	นายพงษ์ศักดิ์ ปิณฑะศิริ ๐๘๙-๘๐๒๑๘๘๒

ผู้ประสานงานการดับไฟ ชื่อ นายสุรินทร์ สุนศิริ ตำแหน่ง พช.๕

พื้นที่ ที่ขอตัดไฟปฏิบัติงานมีสายเคเบิลใยแก้วนำแสงของ กฟก. (หากมีโอกาสข่าว ผศ.กรส.(ก.๓) จะไปตรวจสอบก่อนปฏิบัติงาน)

- ๑. มีสายเคเบิลใยแก้วนำแสง ๑.๑ ไม่มีโอกาสข่าว ๑.๒ ไม่มีโอกาสข่าว
- ๒. ไม่มีสายเคเบิลใยแก้วนำแสง

นายพิชชา ดันยิตเส็ง
ตำแหน่ง ผอ.กฟส.ตลาดหญ้า

สำหรับแผนกควบคุมการจ่ายไฟ (ผคฟ.) กฟก.๓
เรียน ออ.บบ.(ก.๓)

ผคฟ. พิจารณาล่วงเห็นควร

อนุมัติให้ดับไฟตามคำขอข้อ 1 พืดเคอร์ KCA10 จาก DIS ชั่วคราวหน้าร้านน้ำแข็ง ๒๒ ชื่อวงจรสะพานลอย ตลาดหญ้า
ในวันที่ 13 ต.ค.๖๒ ตั้งแต่เวลา ๐๙.๐๐ น. ถึง ๑๗.๐๐ น. ตามใบสั่งทำสวิงชิงเลขที่ 1821

อนุมัติให้ดับไฟตามคำขอข้อ พืดเคอร์ จาก ถึง
ในวันที่ ตั้งแต่เวลา น. ถึง น. ตามใบสั่งทำสวิงชิงเลขที่

อนุมัติให้ดับไฟตามคำขอข้อ พืดเคอร์ จาก ถึง
ในวันที่ ตั้งแต่เวลา น. ถึง น. ตามใบสั่งทำสวิงชิงเลขที่

พนักงานศูนย์ นาย วัณณ ทอชัชว ๕๐๔ / ๐๕
4 ต.ค. 62 ประสานงานการขอตัดไฟกับ นายสุรินทร์ สุนศิริ

จตุรงค์ อังคทอง
ผอ.กฟส.ตลาดหญ้า

สำหรับผู้อนุมัติ
ที่ ก.๓ กบบ.(คฟ) 2790
เรียน ผอ.กฟส.ตลาด

ขั้นตอนการสวิงชิง 2 แผ่น
แผนผังแนบ 3 แผ่น

อก.บช.(ก.๓) อก.วช.(ก.๓)
อนุมัติ และแจ้ง จบ เพื่อตรวจสอบความปลอดภัย
พร้อมทั้งลงข้อมูลแจ้งแผนดับไฟลงใน www.pea.co.th

ผอ. (สถานี) -
เพื่อทราบ และจัดพนักงานเข้าปฏิบัติงานร่วมกับศูนย์ฯ นครปฐม
ตั้งแต่เวลา - น. เป็นต้นไป จนกว่างานจะแล้วเสร็จ

(นายเลอพงศ์ แก่นจันทร์)
จก.ปย.(ก3) ปฏิบัติงานแทน ออ.บบ.(ก3)

หน้าที 1 จาก 2
ใบสั่งทำสวิตชิง

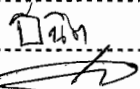
1. สถานที่ทำงาน	แยกตลาดลาดหญ้า		
2. กำหนดวันที่ทำงาน	13 ต.ค. 62	ระหว่าง	09.00 น. ถึง 17.00 น.
3. ผู้ขอทำงาน	กฟส.ลญ.	งานที่ทำ	ปรับปรุงระบบจำหน่าย ตามใบขอปฏิบัติงาน 1421/62
4. เตรียมการสวิตชิงโดย	นายมนเฑียร ทองน้อย		วันที่ 7 ตุลาคม 2562
5. ตรวจสอบสวิตชิงโดย			วันที่ 7 ต.ค. 62
6. อนุมัติสวิตชิงโดย			วันที่ 7 ต.ค. 62
7. สั่งทำสวิตชิงโดย	1. นายกฤษณะศักดิ์, นายขุนทอง, นายศักดิ์สิทธิ์, นายพนิต 2. นายนครินทร์, นายอนุสรณ์, นายธนิต, นายมนเฑียร 3. นายเพชรรัตน์, นายพิชชา, นายณัฐกาญจน์, นายสามารถ		(กะ1 00.00 น. - 08.00 น.) (กะ2 08.00 น. - 16.00 น.) (กะ3 16.00 น. - 24.00 น.)

ที่	รหัสอุปกรณ์	สภาพอุปกรณ์ ปกติก่อน ดำเนินการ	ดำเนินการ	เวลา	ผู้ดำเนินการ	ผู้สั่งการ	หมายเหตุ
ตรวจสอบสถานะอุปกรณ์ก่อนทำการสวิตชิง							
1	KB-KT1A//KT3A	"OLTC" Auto	"OLTC" Manual		EGAT		-
2	KB-KT2A	"OLTC" Auto	"OLTC" Manual		EGAT		-
3	KCA04R-01	Normal	Nonreclosing, ALT		กจ.		R Load = 1.2 MW
4	KCA10R-02	Normal	Nonreclosing, ALT		กจ.	SCADA	R Load = 2.1 MW
5	TN-KT2A	"OLTC" Auto	"OLTC" Manual		EGAT		-
6	TTNBR-02	Normal	Nonreclosing, ALT		TTN	SCADA	R Load = 0.8 MW
7	TTNBR-03	Normal	Nonreclosing, ALT		TTN	SCADA	R Load = 2.1 MW
8	**ย้ายโหลด KCA10 บางส่วนไปจ่ายจาก TTN03**						
9	KCA10S-14	ปลด	สับ		กจ.	SCADA	SF6 บ้านพัก สนง.ลาดหญ้า
10	KCA10S-13	ปลด	สับ		ลญ.		SF6 ร.ร.วัดลาดหญ้า
11	KCABVB-01	ปลด	สับ		KCA		- ขนานบัส
12	DIS ชั่วคราว KCA10	สับ	ปลด(ใช้โหลดบัสเตอร์)		ลญ.		DIS สะพานลอยลาดหญ้า
13	KCABVB-01	สับ	ปลด		KCA		- ขนานบัส
14	KCA10S-13	สับ	ปลด, ล็อคคาน		ลญ.		SF6 ร.ร.วัดลาดหญ้า
เมื่อพร้อมดับไฟทำงาน เวลา 09.00 น.							
15	DIS ชั่วคราว KCA10	สับ	ปลด(ใช้โหลดบัสเตอร์)		ลญ.		DIS หน้าร้านน้ำแข็งลาดหญ้า
16	แจ้งพื้นที่ไฟดับให้ กฟส.ลญ.รับทราบ						
17	แจ้งผู้ควบคุมงาน Test ไฟ Short Ground จุด G1				ลญ.		
18	แจ้งผู้ควบคุมงาน Test ไฟ Short Ground จุด G2				ลญ.		
19	แจ้งผู้ควบคุมงาน Test ไฟ Short Ground จุด G3				ลญ.		
20	KB-KT1A//KT3A	"OLTC" Manual	"OLTC" Auto		EGAT		-
21	KB-KT2A	"OLTC" Manual	"OLTC" Auto		EGAT		-
22	KCA04R-01	Nonreclosing, ALT	Normal		กจ.		R วัดท่าพะเนียด
23	KCA10R-02	Nonreclosing, ALT	Normal		กจ.	SCADA	R บ้านหนองบัว
24	TN-KT2A	"OLTC" Manual	"OLTC" Auto		EGAT		-

ที่	รหัสอุปกรณ์	สภาพอุปกรณ์ ปกติก่อน ดำเนินการ	ดำเนินการ	เวลา	ผู้ดำเนินการ	ผู้สั่งการ	หมายเหตุ
25	TTNBR-02	Nonreclosing, ALT	Normal		TTN	SCADA	R -
26	TTNBR-03	Nonreclosing, ALT	Normal		TTN	SCADA	R -
สิ้นสุด Switching ช่วงเช้า							
27	เมื่อชุดปฏิบัติงาน ทำงานแล้วเสร็จพร้อมจ่ายไฟ						
28	KB-KT1A//KT3A	"OLTC" Auto	"OLTC" Manual		EGAT		- -
29	KB-KT2A	"OLTC" Auto	"OLTC" Manual		EGAT		- -
30	KCA04R-01	Normal	Nonreclosing, ALT		กจ.		R วัดท่าพะเนียด
31	KCA10R-02	Normal	Nonreclosing, ALT		กจ.	SCADA	R บ้านหนองบัว
32	TN-KT2A	"OLTC" Auto	"OLTC" Manual		EGAT		- -
33	TTNBR-02	Normal	Nonreclosing, ALT		TTN	SCADA	R -
34	TTNBR-03	Normal	Nonreclosing, ALT		TTN	SCADA	R -
35	แจ้งผู้ควบคุมงานปลด Short Ground จุด G1					ลญ.	
36	แจ้งผู้ควบคุมงานปลด Short Ground จุด G2					ลญ.	
37	แจ้งผู้ควบคุมงานปลด Short Ground จุด G3					ลญ.	
38	DIS ชั่วคราว KCA10	ปลด	สับ		ลญ.		DIS หน้าร้านน้ำแข็งลาดหญ้า
39	**ย้ายโหลด KCA10 กลับจาก TTN03**						
40	KCA10S-13	ปลด	สับ		ลญ.		SF6 ร.ร.วัดลาดหญ้า
41	KCABVB-01	ปลด	สับ		KCA		- ขนानบัส
42	DIS ชั่วคราว KCA10	ปลด	สับ		ลญ.		DIS สะพานลอยลาดหญ้า
43	KCABVB-01	สับ	ปลด		KCA		- ขนานบัส
44	KCA10S-13	สับ	ปลด, ล็อคคาน		ลญ.		SF6 ร.ร.วัดลาดหญ้า
45	KCA10S-14	สับ	ปลด		กจ.	SCADA	SF6 บ้านพัก สนง.ลาดหญ้า
46	KB-KT1A//KT3A	"OLTC" Manual	"OLTC" Auto		EGAT		- -
47	KB-KT2A	"OLTC" Manual	"OLTC" Auto		EGAT		- -
48	TN-KT2A	"OLTC" Manual	"OLTC" Auto		EGAT		- -
49	TTNBR-02	Nonreclosing, ALT	Normal		TTN	SCADA	R -
50	TTNBR-03	Nonreclosing, ALT	Normal		TTN	SCADA	R -
51	KCA04R-01	Nonreclosing, ALT	Normal		กจ.		R วัดท่าพะเนียด
52	KCA10R-02	Nonreclosing, ALT	Normal		กจ.	SCADA	R บ้านหนองบัว
สิ้นสุด Switching ทั้งหมด							

แผนผังการจ่ายไฟฟ้าก่อนปฏิบัติงาน

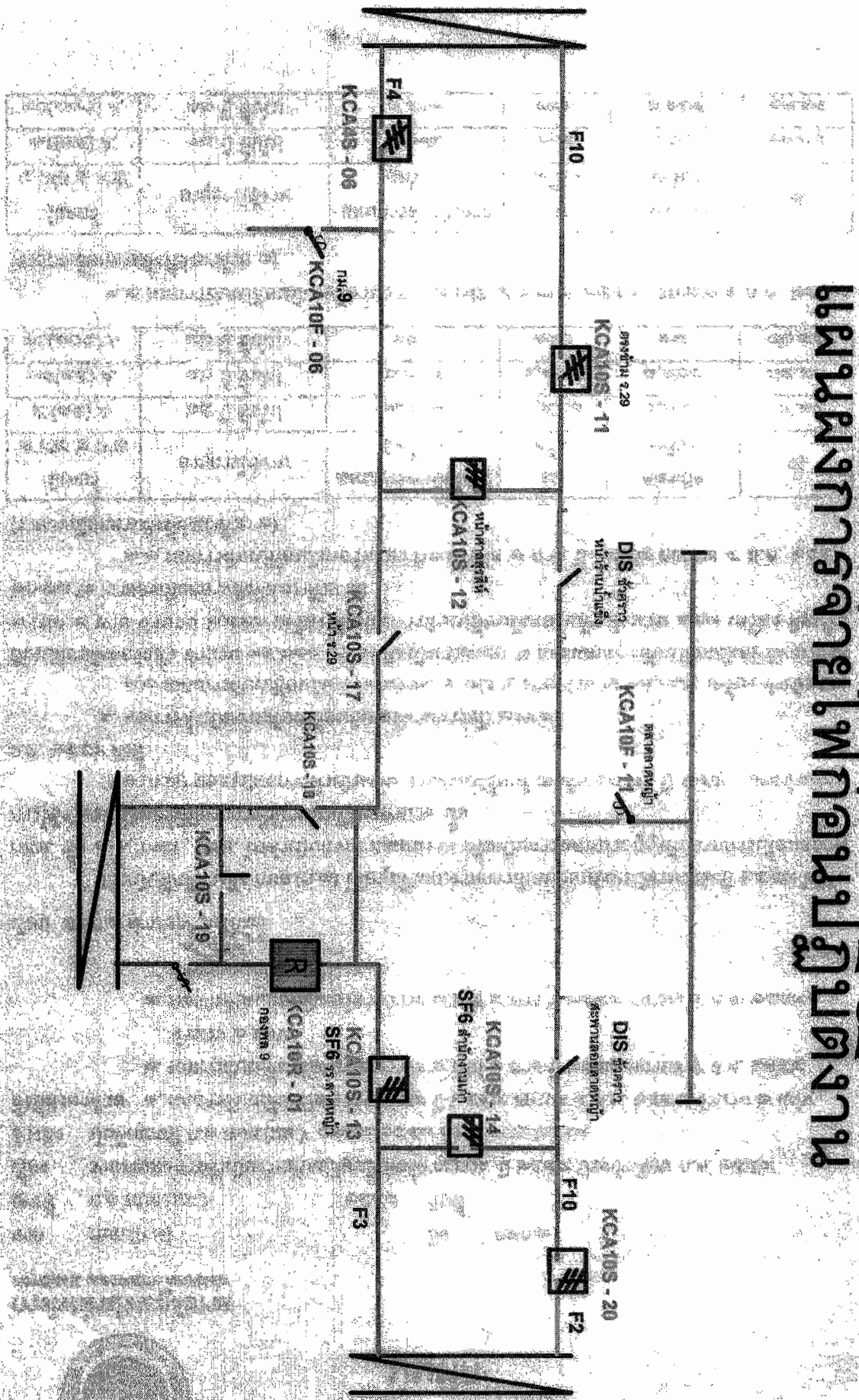

แผนผังการจ่ายไฟขณะปฏิบัติงาน

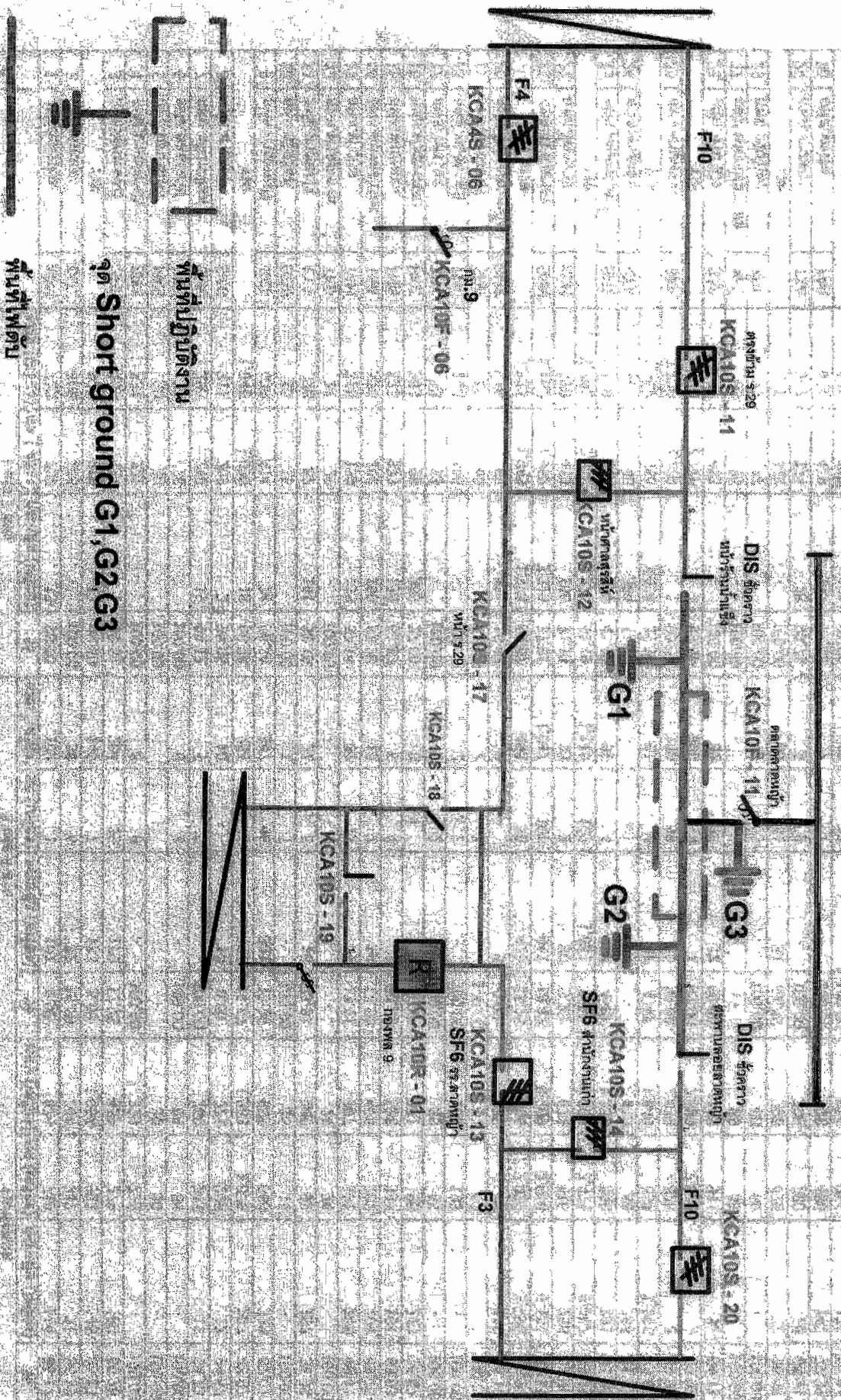

แผนผังการจ่ายไฟฟ้าหลังปฏิบัติงาน

